SM001- Avanäs oberedd mark (juni-okt 2025)

Detaljkarta

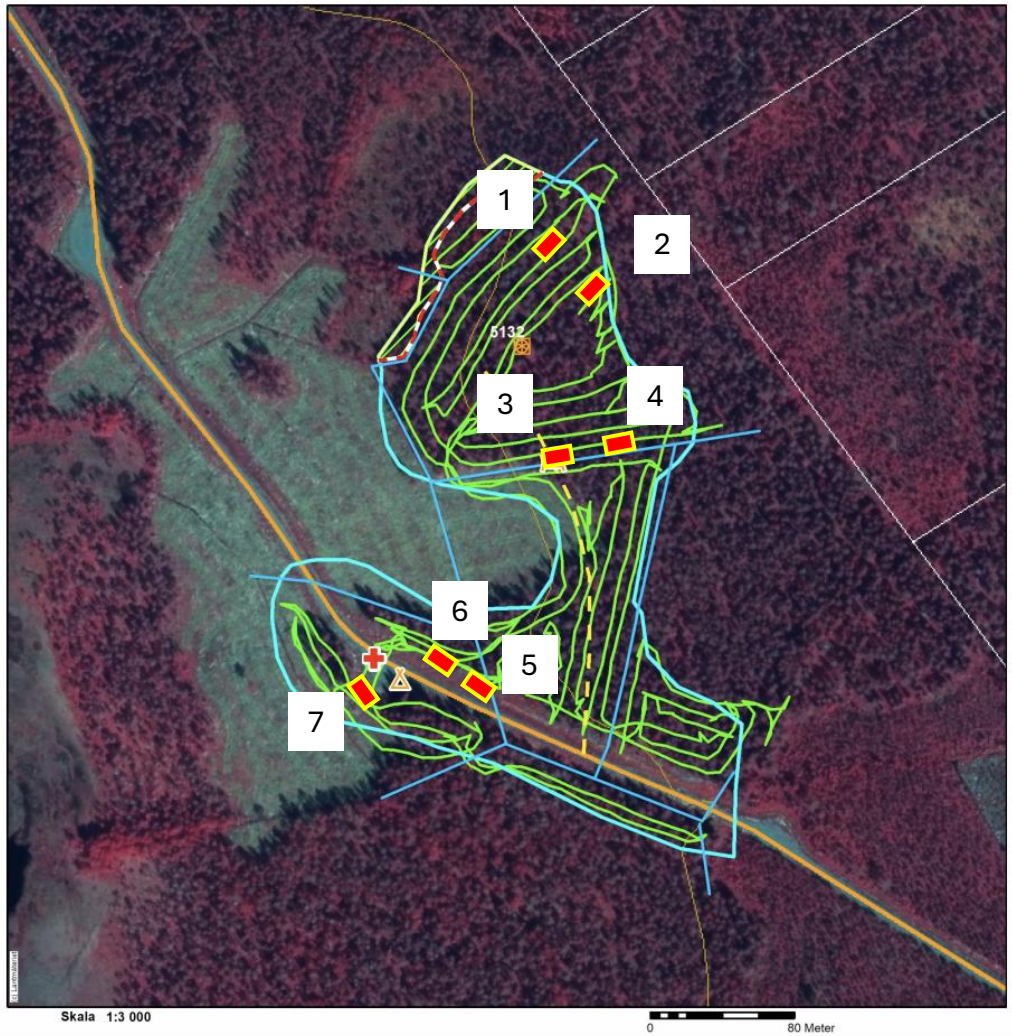

försöks platser

SILVIVO-prövningsdesign

- *Pinus Silvestris,* T21
- 2 behandlingar per yta (1 behandling per planteringsrad)
- 20 plantor per odlingslott
- 7 platser (markerade med röda bambupinnar)
- Platsförberedelse: Oberedd mark (mellan raderna)
- Försök utförs av Cropcision i samarbete med SLU
- Distrikt: Västerbotten

Enkel behandling vid plantering

1. Referens (0 mgN/planta) – Kontroll
2. SILVIVO (80mgN/planta)

Mätningar

- Överlevnad
- Biomassa: Skott och fältrötter
- Stamdiameter
- Rot- och rotassocierad jordmikrobiom (ej redovisad i denna rapport)

Överlevnad - oberedd mark efter 4 månader

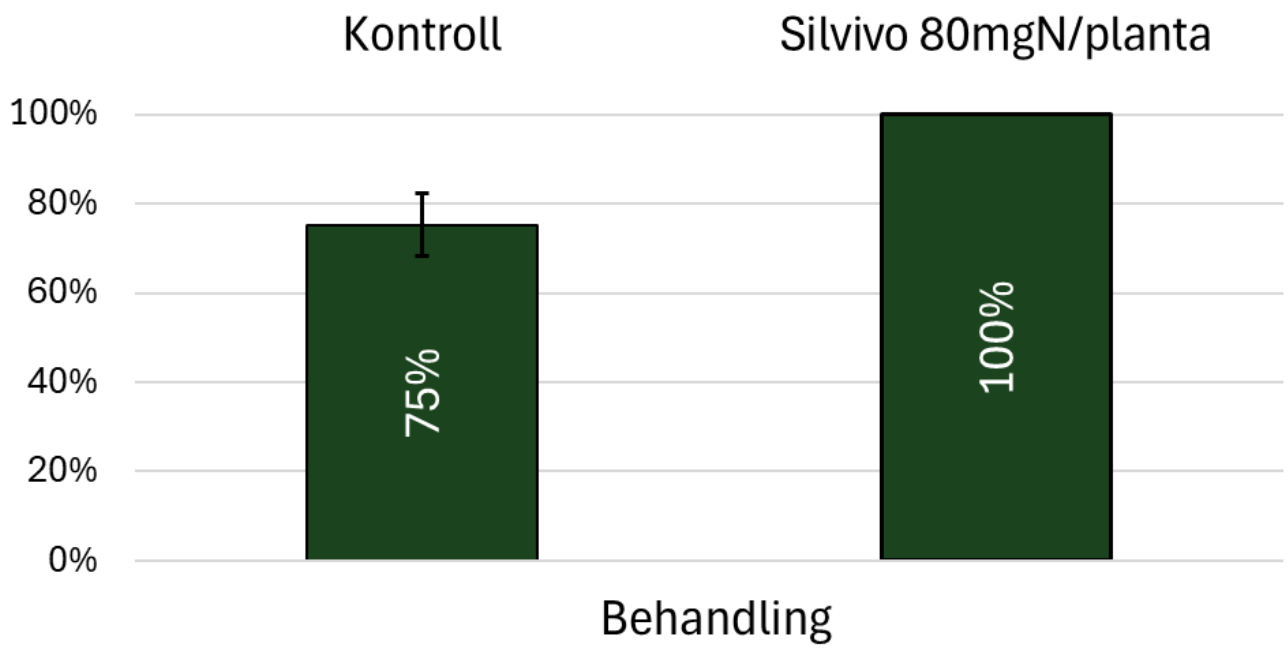



Torr biomassa - oberedd mark efter 4 månader



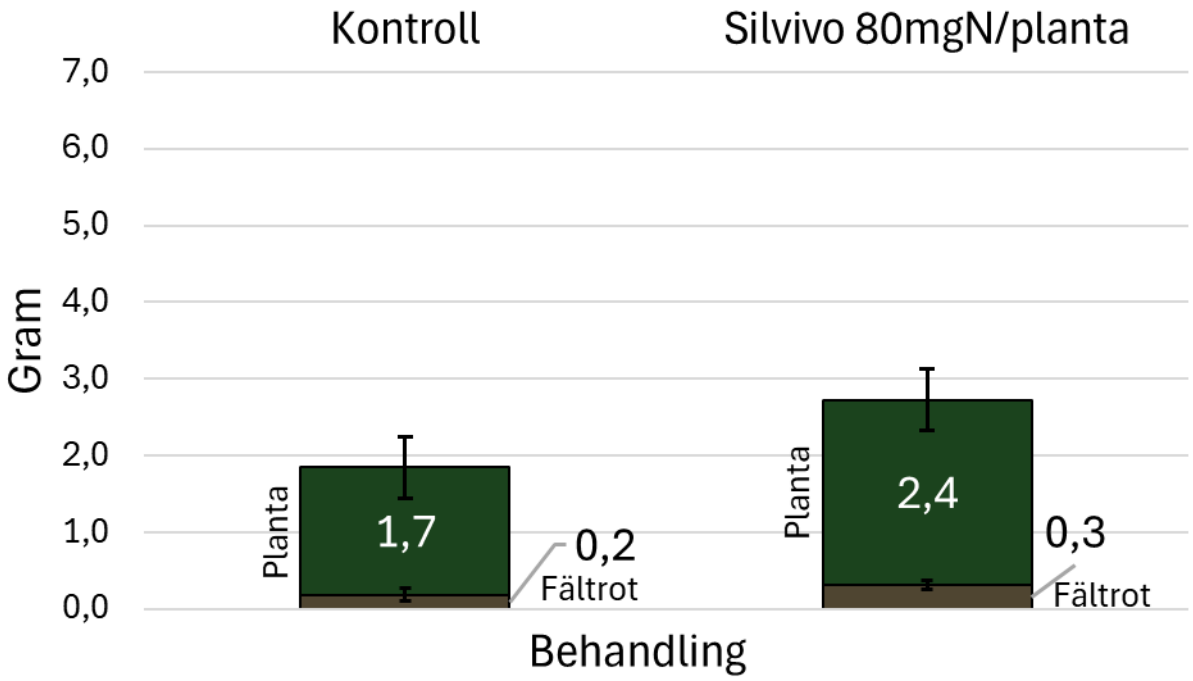



KONTROLL SILVIVO

Stam diameter - oberedd mark efter 4 månader



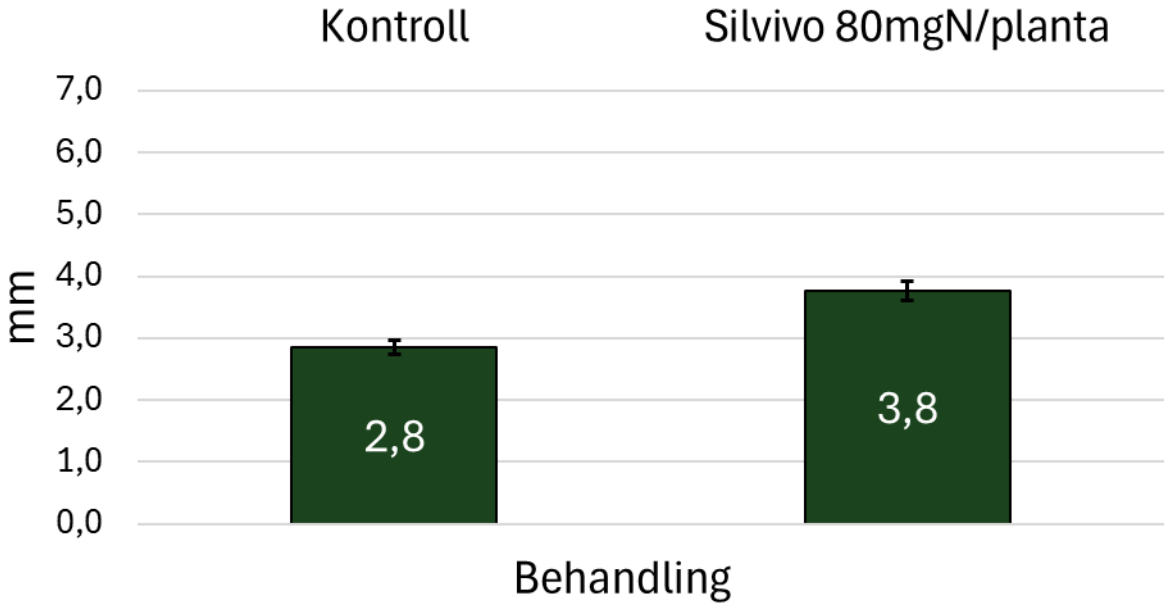



KONTROLL SILVIVO